平成26年度事業報告

特定非営利活動法人
十日町市地域おこし実行委員会

©特定非営利活動法人十日町市地域おこし実行委員会

農産物直販事業

- 山清水米直販
  - 25年度産米
    - 合計10,315.2kgの販売
    - 別途120俵を若米会に出荷
      - 特別栽培米　1俵　22,500円
      - 一般米　1俵　22,000円
  - 26年度産米
    - 7,233.5kg（3月末時点：予約、発送済み分）
      - 【参考】7808.97kg（25年度3月末時点：予約、発送済み分）
    - 別途160俵を若米会に出荷
      - 仮渡金　1俵　21,500円程度の予定
- 組織として稲作開始

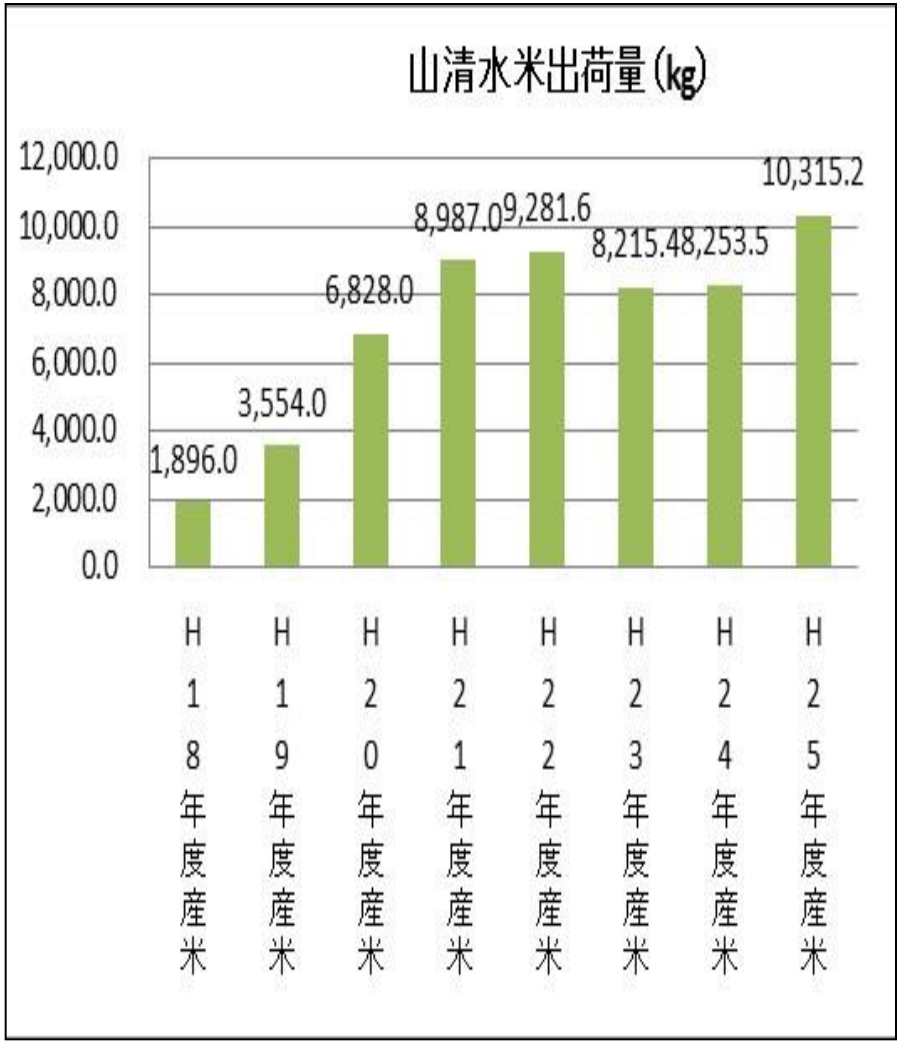

©特定非営利活動法人十日町市地域おこし実行委員会

©特定非営利活動法人十日町市地域おこし実行委員会

農産物直販事業

- 加工品、その他商品
  - 白がゆ、野菜がゆ　販売額　661,630円
  - 山菜ご飯の素　販売額　125,940円
  - 豚角煮大根　販売額　22,250円
  - 干し芋　販売額　57,618円
  - そば　販売額　37,340円
  - 卵　販売額　11,934円
  - 高長　販売額　6,588円
  - ぜんまい　販売額　36,700円
- 農業参入
  - 11月12日農業委員会での審査会を経て参入手続きが完了

©特定非営利活動法人十日町市地域おこし実行委員会

©特定非営利活動法人十日町市地域おこし実行委員会

十日町産のわらび・ぜんまい・うどを
贅沢に使用した山菜炊き込みご飯の素
品　名　たきこみごはんのもと
原材料名　わらび、人参、ぜんまい、油揚げ、うど、醤油、かつお節エキス、砂糖、昆布エキス、食用植物油脂、食塩、pH調整剤、調味料（アミノ酸等）、酸化防止剤（ビタミンC）、漂白剤（亜硫酸塩）、(原材料の一部に乳、小麦、大豆を含む)
殺菌方法　気密性容器に密封して加圧加熱殺菌
内 容 量　280g
賞味期限　枠外下部に記載
保存方法　直射日光を避け、常温で保存してください
販 売 者　特定非営利活動法人
十日町市地域おこし実行委員会 TCJ
新潟県十日町市中条庚939-2
本品はレトルトパウチ食品です。
調理方法（3合用 3～4人前）
お米3合をとぎ、本品を加え白飯3合を炊く時と同じ水加減にして
かき混ぜ普通に炊き上げてください。炊き上
出来上がりです。
PPM
ラベル

2016.12.2
池谷・入山の棚田で育った　魚沼産コシヒカリ
山菅水米
野菜がゆ
十日町産大根・にんじん使用！
品　名　米飯類
原材料名　大根、米(魚沼産)、人参、食塩、酸化防止剤(ビタミンC)
殺菌方法　気密性容器に密封して加圧加熱殺菌
内容量　250g
賞味期限　枠外上部に記載
保存方法　直射日光を避け、常温で保存してください
販売者　特定非営利活動法人 十日町市地域おこし実行委員会 TCJ 新潟県十日町市中条庚939-2
本品はレトルトパウチ食品です。
◆お召し上がり方(一人前)
●袋はこのまま熱湯に入れ、5～6分加熱してからお召し上がりください。
(ご注意)
▼電子レンジ使用の際は、必ず他の容器に移し替えラップをかけて温めてください。ラップをとる際は、熱くなった内容物がはねることがありますので、ご注意ください。
PP.M
4 562463 543037

©特定非営利活動法人十日町市地域おこし実行委員会

©特定非営利活動法人十日町市地域おこし実行委員会

体験交流事業

- 交流人口
  - 交流人数:631名、宿泊者206名、訪問者508名、かくら24名、メディア42名、合計780名
- イベント（138名）
  - 5/3～5　山村へ行こう！（山菜）
    - 参加者数　3名
  - 5/30～6/1　田んぼへ行こう！（田植え）
    - 参加者数　18名
  - 7/26～27　おうちを建てよう！ワークショップ①
    - 参加者数　5名
  - 8/9～10　おうちを建てよう！ワークショップ②
    - 参加者数　7名
  - 8/23～24　おうちを建てよう！ワークショップ③
    - 参加者数　1名
  - 9/6～7　おうちを建てよう！ワークショップ④
    - 参加者数　2名

©特定非営利活動法人十日町市地域おこし実行委員会

体験交流事業

- イベント
  - 9/13～14　ヨガでリフレッシュ in　池谷
    - 参加者数　8名
  - 9/20～21　おうちを建てよう！ワークショップ⑤
    - 参加者数　2名
  - 10/3～5　田んぼへ行こう！（稲刈りとはざかけ）
    - 参加者数　13名
  - 10/17~19　田んぼへ行こう！（脱穀）
    - 参加者数　6名
  - 11/15　収穫祭
    - 参加者数　42名
  - 1/31～2/1　雪かき道場
    - 参加者数　23名
  - 2/13～15　スノーバスターズ
    - 参加者数　8名

©特定非営利活動法人十日町市地域おこし実行委員会

©特定非営利活動法人十日町市地域おこし実行委員会

©特定非営利活動法人十日町市地域おこし実行委員会

©特定非営利活動法人十日町市地域おこし実行委員会

移住促進事業

- 移住相談業務（70組73名⇒3組3名移住）
  - 4月27日　にいがた暮らしセミナー（7組7名）
    - 3組3名が移住につながる（田んぼへ行こう！参加⇒地域おこし協力隊任用）
  - 5月25日　日本全国地域仕掛け人市（36組36名）
  - 5月31日　にいがた暮らしセミナー（2組2名）
  - 6月15日　にいがた暮らしセミナー（3組3名）
  - 7月26日　にいがた暮らしセミナー（1組1名）
  - 9月21日　ふるさと回帰フェア（6組8名）
  - 10月19日　にいがた暮らしセミナー（1組1名）
  - 11月22日　にいがた暮らしセミナー（1組1名）

©特定非営利活動法人十日町市地域おこし実行委員会

移住促進事業

- 移住相談業務（70組73名⇒3組3名移住）
  - 1月18日　JOIN移住交流＆地域おこしフェア（8組8名）
  - 2月21日　にいがた暮らしセミナー（2組2名）
  - 相談会以外での個別の移住相談　3件対応（3組4名）

©特定非営利活動法人十日町市地域おこし実行委員会

©特定非営利活動法人十日町市地域おこし実行委員会

移住促進事業

- さとナビの運営
  - さとナビホームページ訪問者7,217件　訪問数11,697件（4月～10月）
  - セッション数2,144、ユーザー数1,684、ページビュー数6,467（ 1月～3月）

    ※11月～12月にかけてホームページのサーバー移転作業を行い、それまでのアクセス解析の項目が変更となった。このため、11月～12月のアクセス解析の数字は計測が出来なかった。
  - Facebookページ「さとナビ十日町」 いいね！数　487件

©特定非営利活動法人十日町市地域おこし実行委員会

移住促進事業

- 十日町市PRのために情報発信
  - いなかパイプ15件、地域手帖11件の記事掲載
  - ふるさと回帰フェア「田舎暮らしというライフスタイルを考える。～移住実践者第1世代～第3世代の経験値のもとに本音のトークショー～」にて150名の前で情報発信
  - ふるさと回帰支援センター、JOIN、にいがた暮らしのサイトに週末の体験交流の募集記事掲載

- インターン受入説明会開催（4月18日）
  - 5団体6名参加

©特定非営利活動法人十日町市地域おこし実行委員会

移住促進事業

- 移住者受入人材育成研修
  - 主催：中越防災安全推進機構
  - 7月5日（35名参加）
    - 事例紹介の解説、グループワークの進行
  - 7月13日（30名参加）
    - 事例紹介
  - 7月19日（37名参加）
    - グループワークの進行
- 協力隊配置希望地区説明会参加（10月31日）
  - 29名参加（講師、里山PJメンバー含まず）
  - グループワークの進行
- 移住定住事業の実施状況調査へのアンケート対応

©特定非営利活動法人十日町市地域おこし実行委員会

移住促進事業

- 移住者人材採用セミナー実施（3月19日）
  - 2社2名＋市職員3名＋インターン生1名参加
  - 講師：G-net田中勲氏
  - 内容：岐阜における企業のインターンシップ事業について事例を交えてお話頂く。その後、十日町市地域おこし実行委員会事務局長多田より全国的な田舎暮らしの動向と十日町市内での移住促進の取り組み事例について話した。

©特定非営利活動法人十日町市地域おこし実行委員会

移住促進事業

- 2014年度：11名
  - にいがたイナカレッジ
    - 池谷集落：長期1名（4月～10月）
    - 結いの里：長期1名（4月～6月）
    - 松代ハイテクファーム：長期1名（6月～）
    - 浦田地区：長期1名（6月～）
    - 食と農を考える飛渡の会：長期1名（9月～）
  - にいがたで「暮らす・働く」応援プロジェクト
    - 食と農を考える飛渡の会：1名（8月）
    - 竹所集落：1名（9月）
    - ふれあいファーム三ケ村：1名（10月）
    - 中立山集落：1名（10月）
    - 池谷集落：1名（3月）
  - 十日町市独自インターン受入事業
    - 食と農を考える飛渡の会：1名（2月～3月：2ヶ月間）

©特定非営利活動法人十日町市地域おこし実行委員会

©特定非営利活動法人十日町市地域おこし実行委員会

インターン受け入れ状況

- インターンシップ後の状況
  - 3組4名の方が十日町市に移住
    - 個人事業主　20代女性
    - 新規就農　30代男性（パートナーと）
    - 十日町市地域おこし協力隊　30代男性

©特定非営利活動法人十日町市地域おこし実行委員会

移住促進事業

- 新規就農者育成住宅「めぶき」建設
  - 土地の購入代金支払い・登記
  - 越後杉の助成金手続き
  - ワークショップの実施
  - 外装の完成、内装工事の一部（壁板、階段、パテ）
  - 資金集め
    - 昨年度寄附金5,242,761円
    - 今年度寄附金追加688,863円
    - クラウドファンディング1,486,000円（手数料15%引くと1,263,100円）
    - 合計7,194,724円

©特定非営利活動法人十日町市地域おこし実行委員会

©特定非営利活動法人十日町市地域おこし実行委員会

©特定非営利活動法人十日町市地域おこし実行委員会

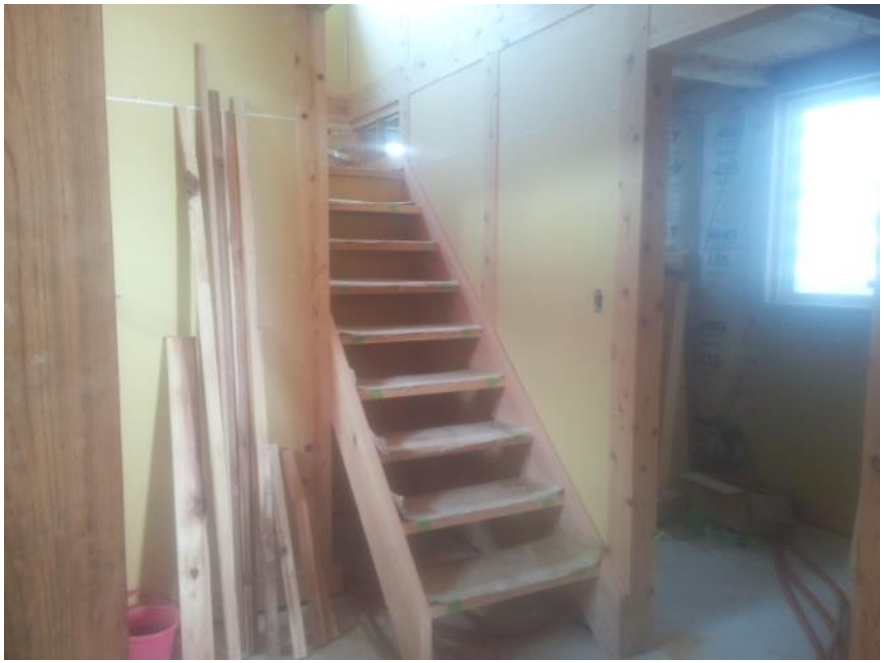

©特定非営利活動法人十日町市地域おこし実行委員会

情報発信･農山漁村応援事業

- 視察受け入れ（15件257名）
  - 4/19～20　明治大学専門職大学院　8人
  - 6/24　市野川集落再熱実行委員会　7人
  - 6/27　魚沼市集落支援員　9人
  - 7/28　衆議院総務委員会　16人
  - 8/2　新潟県社会福祉協議会、関西学院大学　17人
  - 8/21　島根県議会　19人
  - 8/22　トオコン現地視察　33人
  - 10/7　南魚沼地域振興局　18人
  - 10/30　新発田地域振興局農業振興部　36人
  - 11/10　魚沼市農業委員会　21人
  - 11/13　北海道留萌管内町村議会　16人
  - 11/17　富山県農林水産部　19人
  - 11/26　八女市山村塾　5人
  - 11/27　図司先生一向　10人
  - 12/8　富山県魚津市中山間地域連絡協議会　23人

©特定非営利活動法人十日町市地域おこし実行委員会

©特定非営利活動法人十日町市地域おこし実行委員会

情報発信・農山漁村応援事業

- 講演等（12会場1455名）
  - 5/26-28　地域おこし協力隊初任者研修　65名
  - 8/1　農村地域活性化活動にかかる研修　100名
  - 8/30　岩手県地域づくりフォーラム　80名
  - 9/21　ふるさと回帰フェア田舎暮らしトークセッション「田舎暮らしというライフスタイルを考える」 150名
  - 10/24　棚田サミット　80名
  - 11/19　十日町地域振興局　40名
  - 11/25　新潟大学　7名
  - 12/3　BOOSTER　50名
  - 1/20　最上地域交流者活動情報交換会　33名
  - 2/8　岩手県一関市藤沢町　地域づくりフォーラム　300名
  - 2/9　地域再生大賞表彰式　250名
  - 2/22　地方創生フォーラム　300名

©特定非営利活動法人十日町市地域おこし実行委員会

©特定非営利活動法人十日町市地域おこし実行委員会

情報発信･農山漁村応援事業

- 6次化起業支援研修開催
  - 10月25日～2月17日開催
  - 6次産業化で起業したい人向けに先進地視察や国の支援制度、起業に関する知識などを学んでいただく内容
  - 受講者11名

©特定非営利活動法人十日町市地域おこし実行委員会

情報発信・農山漁村応援事業

- 中越大震災10周年事業実施
  - 10周年記念誌の発行
  - 中越大震災10周年復興シンポジウム開催

©特定非営利活動法人十日町市地域おこし実行委員会

情報発信・農山漁村応援事業

- 食と農を考える飛渡の会支援

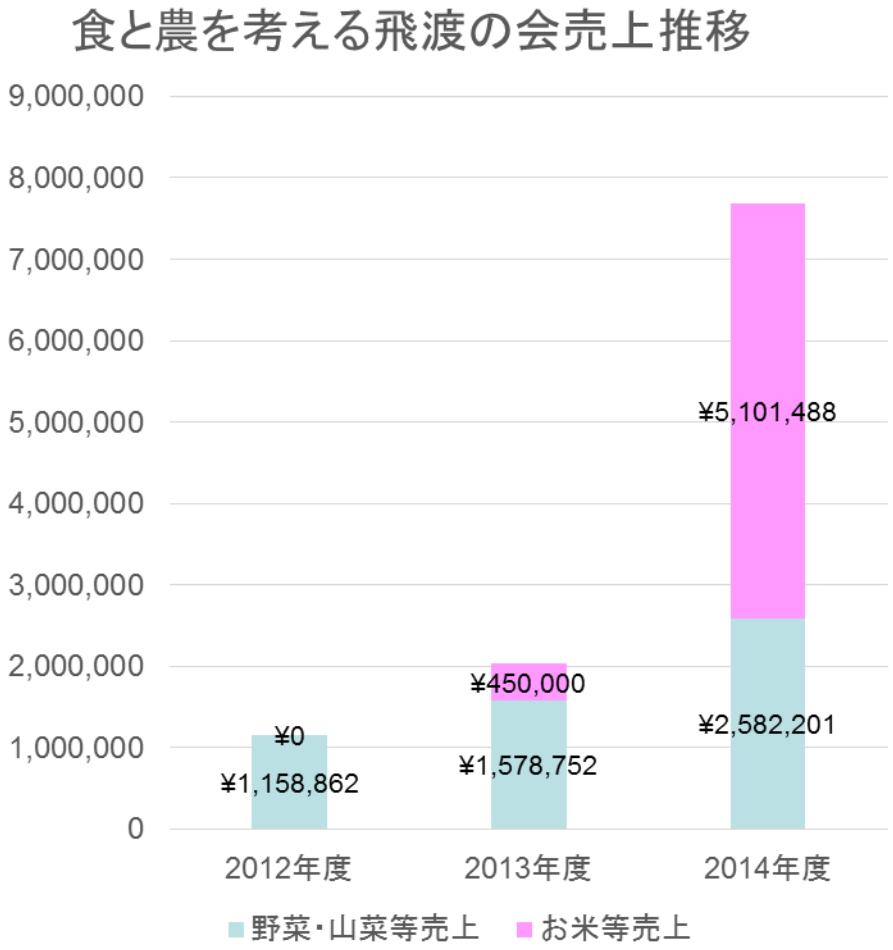

©特定非営利活動法人十日町市地域おこし実行委員会

地域復興支援員設置事業（里山プロジェクト）

- 地産地消プロジェクト：学校給食の地元産使用率向上

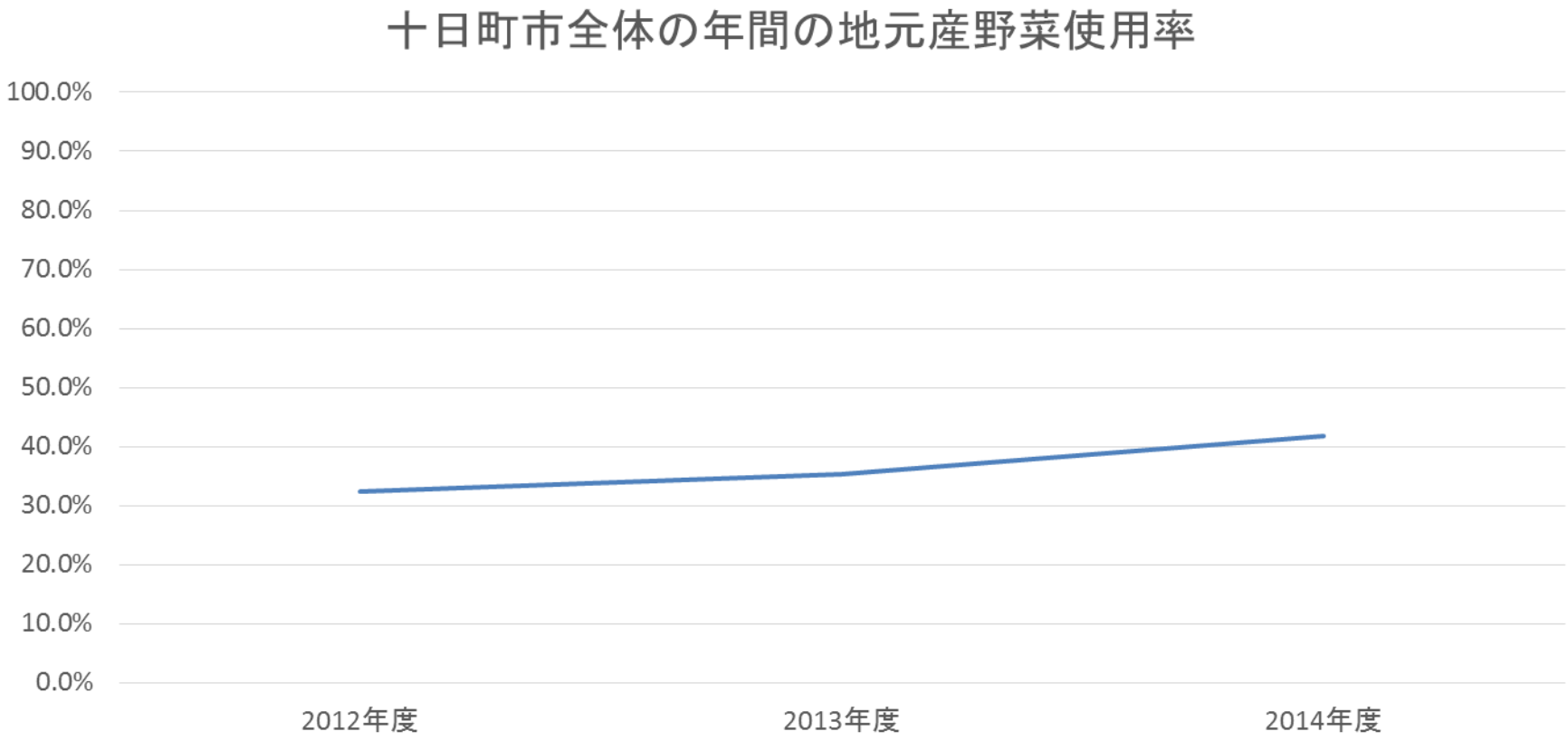

2012年度 **32.3%** 2013年度 **35.3%** 2014年度 **41.7%**

©特定非営利活動法人十日町市地域おこし実行委員会

その他

- 会員人数（3/31時点）
  - 総人数92人・団体
  - 正会員:37名
  - 賛助会員:51名
  - 学生会員:3名
  - 法人会員:1口

- 受賞
  - 第5回地域再生大賞　特別賞

©特定非営利活動法人十日町市地域おこし実行委員会